道の駅「ひなの里かつうら」周辺公園整備計画

令和 7 年 12 月 25 日

道の駅「ひなの里かつうら」周辺公園整備検討委員会
委員長　澤田俊明

１．策定の目的

本計画では、道の駅「ひなの里かつうら」等と連携しながら、地域住民と来訪者が安心して集い交流し、自然や文化に親しめる場を創出することを目標とします。また、自然災害の発生に備えた防災学習の拠点とすることで、防災意識の醸成に資する公園を目指します。

２．基本方針

２．１　公園整備基本方針

公園整備基本方針は、表１のとおりとします。

表 1　公園整備基本方針

【１】公園は、「使われ活きる公園」「防災学習拠点」として整備します。
【２】公園は、地域資源を生かし、地域連携のもと整備を進めます。
【３】公園は、新たな価値創出や課題解決に向けたまちづくりの場として位置づけます。
【４】公園は、現在および未来に向けて利活用する勝浦町の資産として位置付けます。
【５】公園整備において、公園をしなやかに使いこなす仕組みを整えます。
【６】公園整備において、担い手を広げ育てます。

２．２　重点整備方針

〇使われ活きる公園の整備

① 幅広い世代、地域資源活用、子どもから大人まで世代を超えた利用機能の実現

子どもから高齢者、障がいのある方や観光客など、多様な世代や属性の人々が安全・安心に利用できる空間を提供するため、バリアフリー対策やユニバーサルデザインを導入し、移動・休憩・情報取得のしやすさを確保します。また、子どもたちの多様な遊び方に対応する遊具や、親世代が見守りながら交流できる滞在場所の提供を目指します。

② 交流拠点機能、情報発信機能の強化

道の駅や勝浦町の伝統文化（ひな祭り、みかん、鶴林寺など）と連携し、地域らしさを感じられる空間演出や、イベント展開を活かした魅力と賑わいの創出を目指します。また、住民参加型のイベントや活動の場を提供することで、地域コミュニティの活性化を図ります。

③ 駐車場機能の拡充

来訪者の利便性向上のため、適切な駐車スペースの確保と配置を行い、台数に余裕をもたせた駐車場の整備、バリアフリー対応の駐車区画など地域住民だけでなく広域からの利用にも対応できる環境を整えます。

○防災学習拠点の整備

本公園は、洪水や土砂災害の想定区域に立地します。このため、防災訓練や発災時の避難行動などについて学び防災意識の向上を図る防災学習機能を持つ拠点として整備します。平時から多世代交流の公園を目指し、共助促進等の防災意識の醸成を図ります。

３．公園整備基本計画

３．１ 範囲

・勝浦町役場から提示のあった範囲として検討しました。

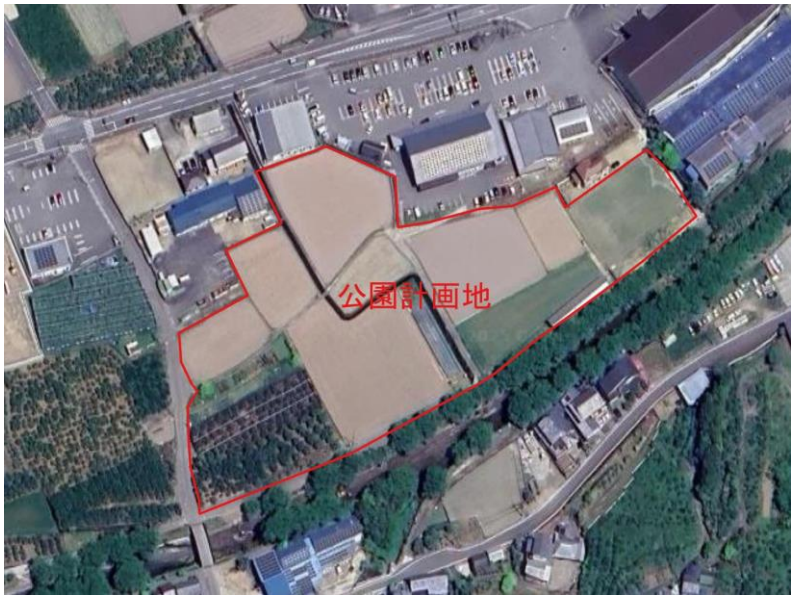

図 1 公園の計画範囲（赤線内、勝浦町より提示の範囲）

３．２ 整備コンセプト

・まちづくりの場として、使われ活きる交流拠点、防災学習拠点として公園を整備します。

３．３ 公園のハード整備計画

公園基本計画図、及びゾーニング・機能・主要施設の一覧を図 2、表 2 に示します。

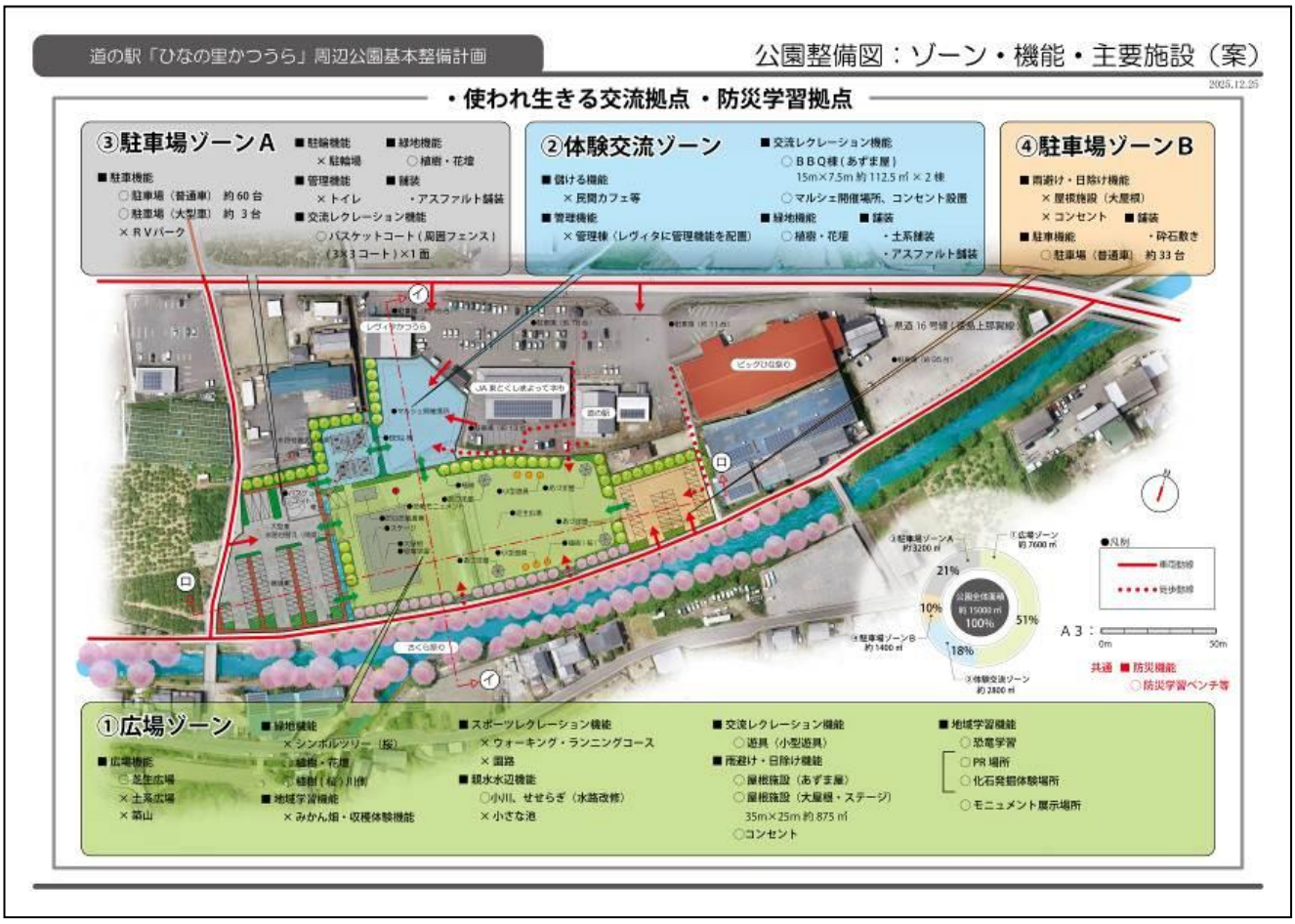

図 2　公園基本計画平面図

表 2　ゾーニング・機能・主要施設の一覧

ゾーン	機能	主要施設
①広場ゾーン	広場機能、スポーツレクレーション機能	芝生広場
	緑地機能	植樹、花壇
		植樹(桜)川側
	地域学習機能	恐竜学習（ＰＲ場所、モニュメント展示場所、化石発掘体験場所）
	親水水辺機能	小川、せせらぎ（水路改修）
	交流レクレーション機能	遊具（小型遊具、大型遊具）
	雨避け・日除け機能	あずま屋、大屋根・ステージ
②体験交流ゾーン	交流レクレーション	BBQ 棟
		マルシェ開催場所、コンセント設置
	緑地機能	植樹・花壇
③駐車場ゾーン A	駐車機能	駐車場（普通車）
		駐車場（大型車）
	管理機能	トイレ
	交流レクレーション機能	バスケットコート
	緑地機能	植樹・花壇
④駐車場ゾーン B	駐車機能	駐車場（普通車）
共通	防災学習機能	防災学習ベンチ

３．４　公園のソフト整備計画

・ソフト整備は、表２のとおり計画します。

表 3　公園のソフト整備計画項目

ソフト整備項目	備考
1　公園名称の決定	公募により決定します
2　公園利用計画	
3　公園連携計画	
4　維持管理計画	
5　公園担い手育成計画	

４．付帯意見

「２．基本方針（案）」のもと「３．公園整備基本計画（案）」における公園のハード整備、及びソフト整備を適切に推進において、適宜、委員会、ワークショップ等の話し合いの場の設置開催を提案します。

５．委員会の開催について

○名称　道の駅「ひなの里かつうら」周辺公園整備検討委員会

○委員会の開催　５回

表 4　委員会開催一覧

名称	開催日／会場
第１回委員会	令和７年 07 月 09 日 19：00～／レヴィタかつうら
第２回委員会	令和７年 08 月 25 日 18：00～／レヴィタかつうら
第３回委員会	令和７年 09 月 30 日 18：00～／レヴィタかつうら
第４回委員会	令和７年 11 月 10 日 18：00～／レヴィタかつうら
第５回委員会	令和７年 12 月 25 日 18：00～／レヴィタかつうら

○委員会名簿

表 5　委員会名簿

委員氏名	所属等
澤田　俊明（委員長）	徳島大学人と地域共創センター客員教授
上月　康則（副委員長）	徳島大学大学院教授 徳島大学環境防災研究センター副センター長
国清　一治（副委員長）	NPO 法人阿波勝浦井戸端塾塾長
辻野　泰之	徳島県立博物館学芸員
秋成　ふみよ	NPO 法人Ｋ－Ｆｒｉｅｎｄｓ理事長
新居　正志	（一社）勝浦町地域活性化協会事務局長
戸川　幹雄	生名ロマンの会会長
渡邊　祐介	道の駅「ひなの里かつうら」駅長
倉坪　泰幸	勝浦町区長会会長
内谷　安宏	勝浦町スポーツ推進委員会会長
小布施　莉奈	勝浦町地域おこし協力隊

阿部　恵	勝浦町自主防災連絡協議会会長
河野　千夏	子育て世代代表
高田　薫	子育て世代代表
花房　勝一	勝浦町議会議員(地元議員)
海川　好史	勝浦町副町長

６．別添資料

・別添１　公園整備基本計画平面図（案）A4 サイズ

・別添２　公園整備基本計画主要断面図（案）A4 サイズ

・別添３　ゾーニング・機能・主要施設の一覧（案）A4 サイズ

（以上）